Causa lavori IRETI

DA LUNEDI 2 SETTEMBRE AL TERMINE DEI LAVORI L'ACCESSO AL TSN PARMA SARA' CONSENTITO ESCLUSIVAMENTE DAL LATO PONTE EUROPA

(l'ingresso da Strada dei Mercati /Via Baganzola sarà CHIUSO).

Durante tale periodo solamente pochi giorni interesseranno direttamente l'ingresso del TSN: chiediamo la Vs collaborazione per seguire le indicazioni in loco e non ostacolare il cantiere in essere.

IRETI

AVVISO

Nell'ambito dei lavori di sostituzione della rete idrica da parte di Ireti S.p.A. autorizzati con ordinanza viabilistica N° OVTE-2024-1040 del 09/08/2024

DA LUNEDI 2 SETTEMBRE 2024

Avranno inizio lavori di sostituzione della reta vetusta di acqua in via Reggio, dalla rotatoria con ponte Europa a strada Baganzola, e strada Baganzola, da via Reggio a via Ugo Foscolo, secondo le fasi specificate di seguito nel rispetto del seguente cronoprogramma da intendersi comunque indicativo e suscettibile di modifiche sulla base delle variabili di cantiere che potranno subentrare in fase esecutiva:

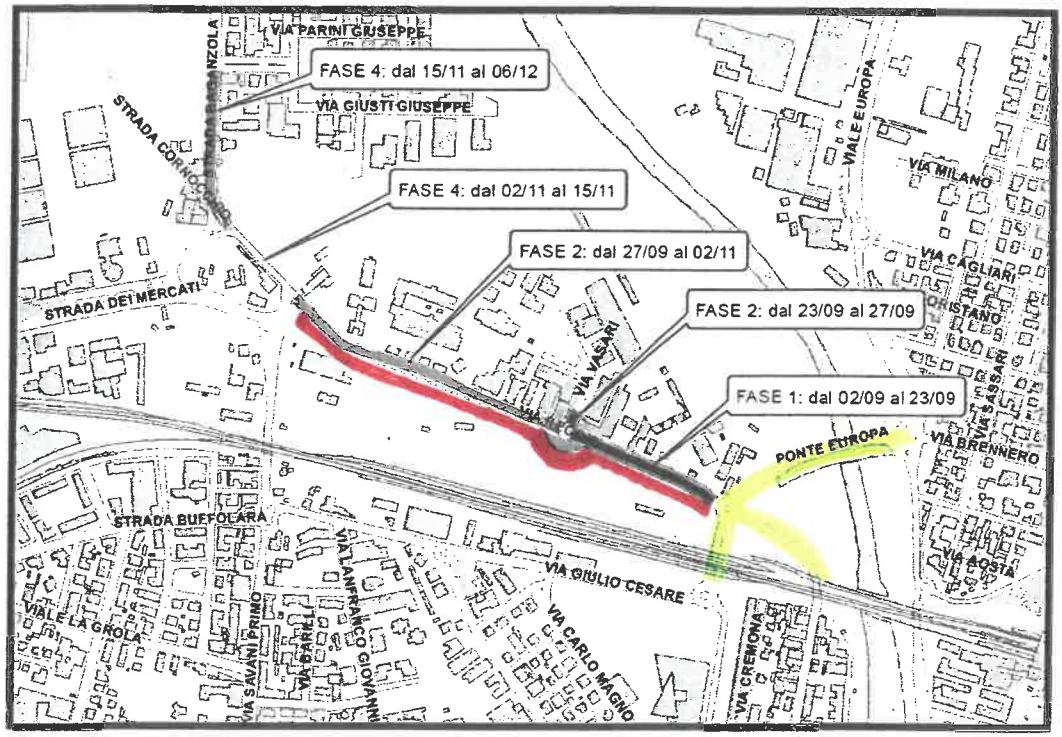

1° fase (dal 2 al 23 settembre): interesserà via Reggio, nel tratto compreso tra ponte Europa e via Vasari intersezione esclusa, con istituzione del divieto di circolazione nei tratti di volta in volta interessati dai lavori.